

Anleitung zum Erstellen von beliebigen Schriftfeldern in CAAD.one

10.4 **A** BESCHRIFTUNG / TEXT

Die Eingabe von Texten beginnt, indem Sie mit der Maus die Position des Textes in der Planung bezogen auf die linke obere Ecke festlegen. Anschließend öffnet sich der Eingabedialog.

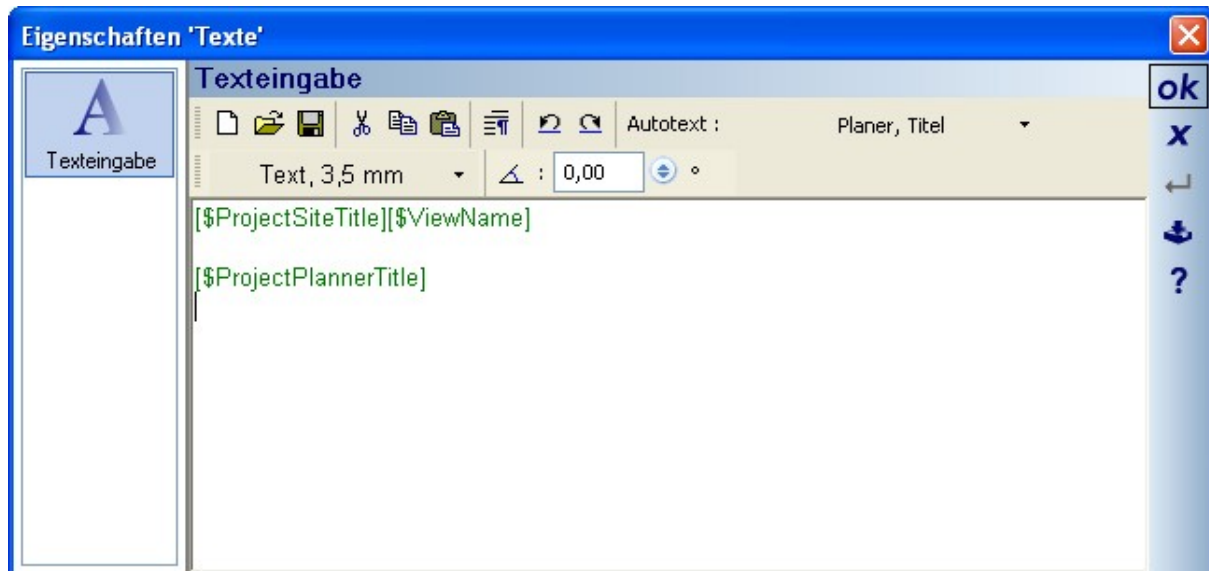

Hier haben Sie die Möglichkeit, Textdateien zu laden und zu speichern oder eigene Texte einzugeben und zu formatieren. Formatierungen beziehen sich immer auf den gesamten Inhalt des Eingabebereiches. Neben dem in CAAD.one häufig verwendeten Texteingabedialog – Control enthält die Texteingabe einige Besonderheiten.

Einen Zeilenumbruch erzeugen Sie mit der Schaltfläche oder über die Tastenkombination STRG+ENTER

Für den gesamten Text kann ein Winkel vorgegeben werden. Die Drehung erfolgt aber erst in den CAAD.one Ansichten, wenn Sie den Dialog mit OK verlassen.

10.4.1 Autotext

Autotext beinhaltet Platzhalter für sich ändernde Werte wie Projektname, Name des Planers usw.. Die Auswahl der Platzhalter erfolgt über eine Baumansicht, die Sie über den Pfeil am rechten Rand der Schaltfläche erhalten. Die Eingabe von Autotext erfolgt in zwei Schritten. Erst den Platzhalter wählen und anschließend, während der Cursor an der richtigen Stelle in ihrem Text steht, einmal auf die Schaltfläche Autotext drücken

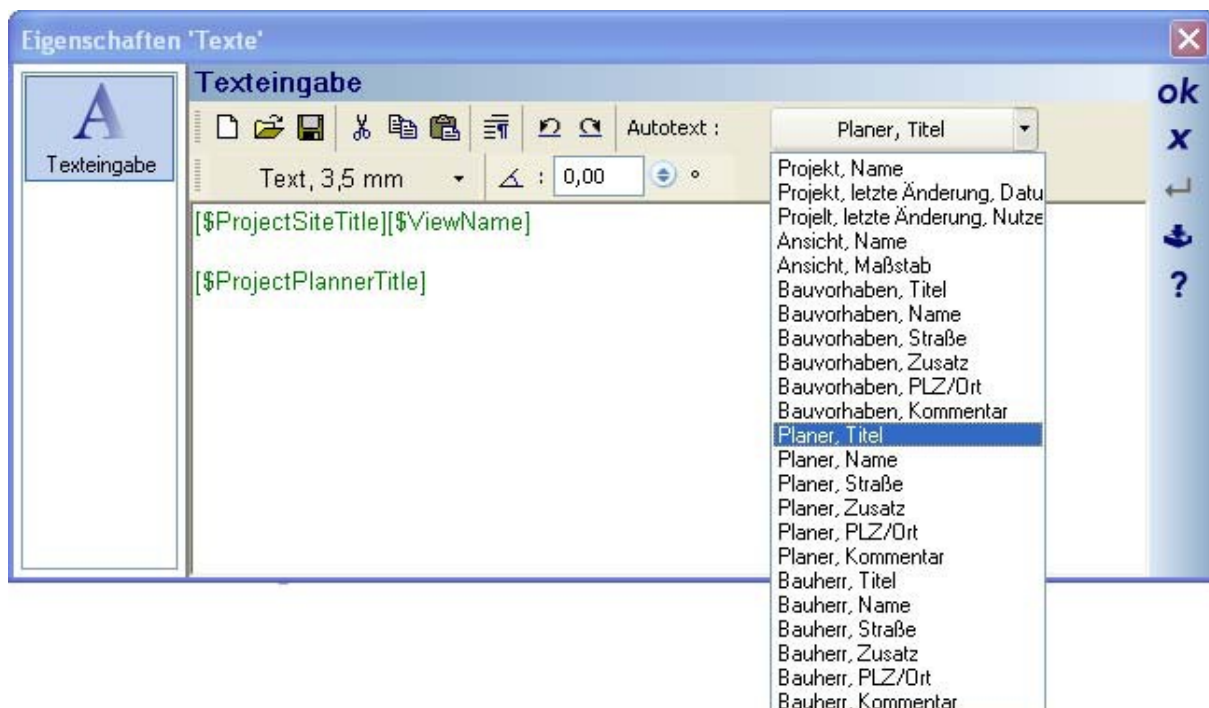

Die verfügbaren Autotext Platzhalter setzen sich aus Eigenschaften der Ansichten, wie Name und Maßstab und den Inhalten des Projekteigenschaften Dialoges mit Namen, Adressen und Kommentaren für das Bauvorhaben, den Planer und den Bauherren zusammen. Um Sie vom übrigen Text zu unterscheiden, sind die Platzhalter durch eckige Klammern und dem \$ Zeichen gekennzeichnet. Durch Änderungen des Platzhalters, etwa das versehentliche Löschen einer Klammer, verliert er seine Wirkung und steht als normaler Text in der Planung.

Sobald Sie einen Autotext Platzhalter in CAAD.one einfügen, nimmt er sofort den Inhalt aus dem aktuellen Projekt bzw. der Ansicht an und fügt sich in den eigentlichen Text ein. Dort steht dann also nicht mehr **[\$DocumentName]** sondern „Neues Projekt 1“, falls das der Name des aktuellen Projektes ist.

Über das Speichern von Texten und die Verwendung von Autotext Eigenschaften können Sie daher Textbausteine schaffen und in künftigen Projekten verwenden, ohne projektabhängige Inhalte manuell anpassen zu müssen. In Verbindung mit 2D Symbolen und der CAAD.one Zeichenfunktionalität bieten sich noch zusätzliche Anwendungsbereiche wie Schriftfelder und Legenden.

10.5 SCHRITTFELDER, AUTOTEXT IN 2D SYMBOLEN

Schriftfelder oder andere Mischformen von Grafikelementen, Text und Autotext können Sie in CAAD.one frei gestalten. Öffnen Sie dazu ein Projekt und zeichnen Sie Rahmen oder Linien mit den Funktionen des Plugins 2D-Grafik. Fügen Sie in die gezeichneten Bereiche Texte und Autotext nach Belieben hinzu. Ist das Schriftfeld mit allen Bestandteilen vollständig, markieren Sie alle Elemente über einen Selektionsrahmen und speichern Sie es über das Kontextmenü als 2D Symbol im CAAD.one Katalog. Um den Einstieg zu erleichtern, haben wir einige Beispiele sowohl in Form von Projekten im Verzeichnis Projects/Schriftfelder als auch in Form von fertigen Symbolen im Katalog der 2D Symbole im Verzeichnis Schriftfelder vorbereitet. In der Vorschau der 2D Symbole sehen Sie auch die Kombination der unterschiedlichen Textarten.

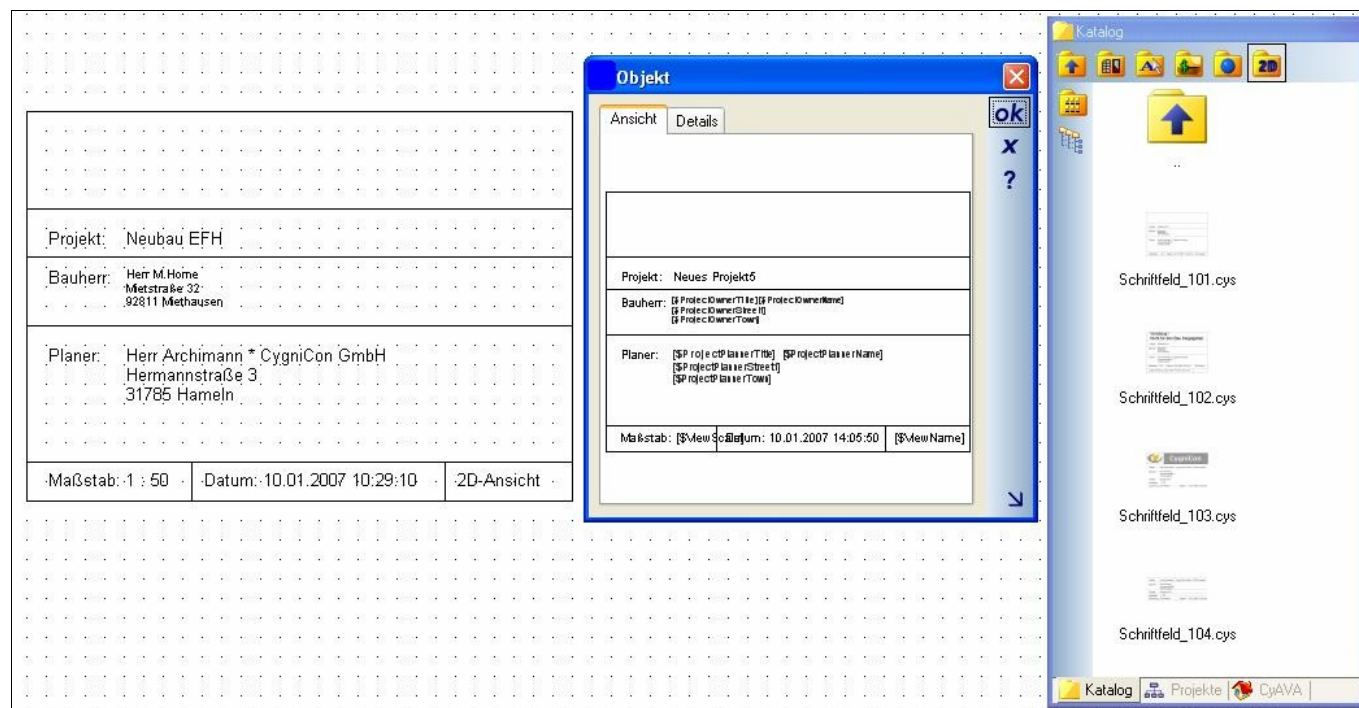

Sie haben auch die Möglichkeit in einem freien Bereich ein Logo als Grafikelement einzubetten. Wählen Sie den Menüpunkt Grafikelemente und fügen Sie eine beliebige Grafik in Ihren Plankopf ein. Die Grafik kann über die Eigenschaften auf das entsprechende Format skaliert werden.

Für Fragen zur Erstellung eines Plankopfes mit Logo stehen wir Ihnen gerne zur Verfügung. Auf Wunsch erstellen wir für Sie die gewünschten Planköpfe in beliebigen Maßstäben.